

FAÇADE NORD-OUEST

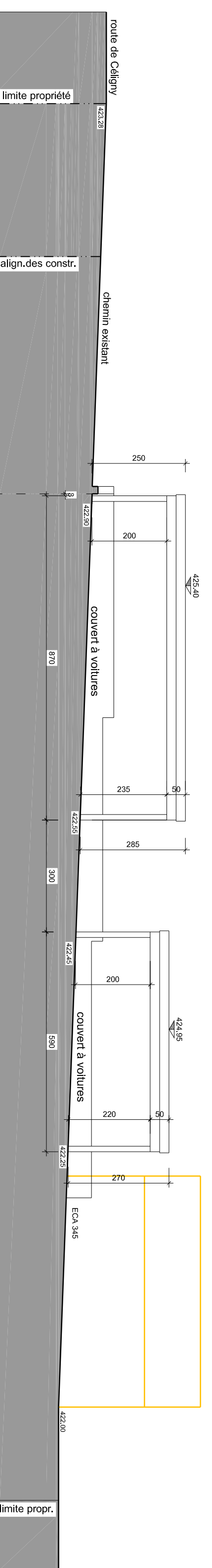

FAÇADE SUD-EST



COUPE C-C

l'architecte :

les propriétaires:

Propriétaires : Claudine et Sonya Hauser

Démolition du bâtiment existant et construction d'un bâtiment de 8 logements
COUPE C-C ET FAÇADES S-E et N-O
 Projet d'enquête publique

Parcelle 91-1299 Crans	
affaire	2210
plan no	03
échelle	1/100
date	22.03.2023
mise à jour	
dimensions	84X60 CM



Glatz & Nassisi architecture

rue du Temple 6-1260 Nyon téléphone: 022 363 19 60 email: info@gn-architecture.ch www.gn-architecture.ch

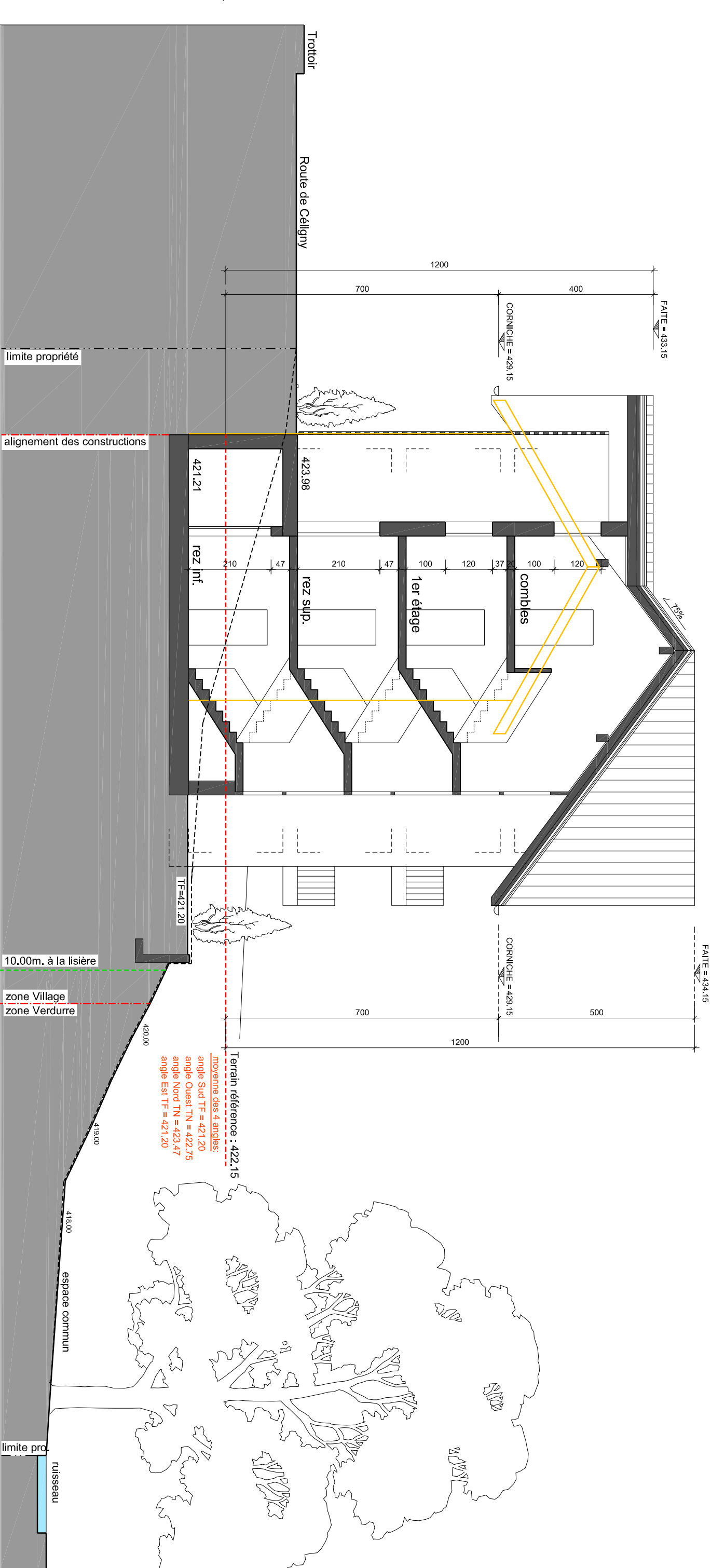
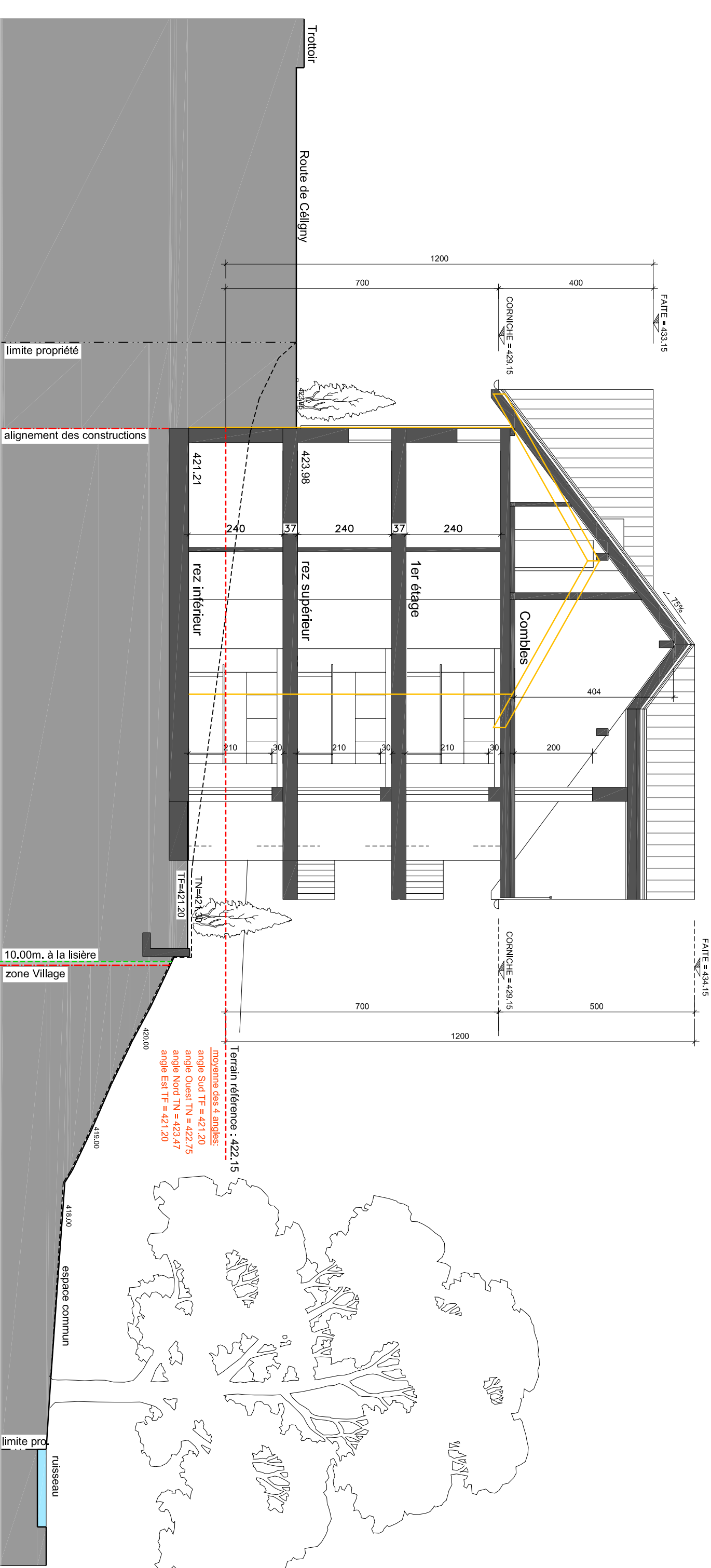
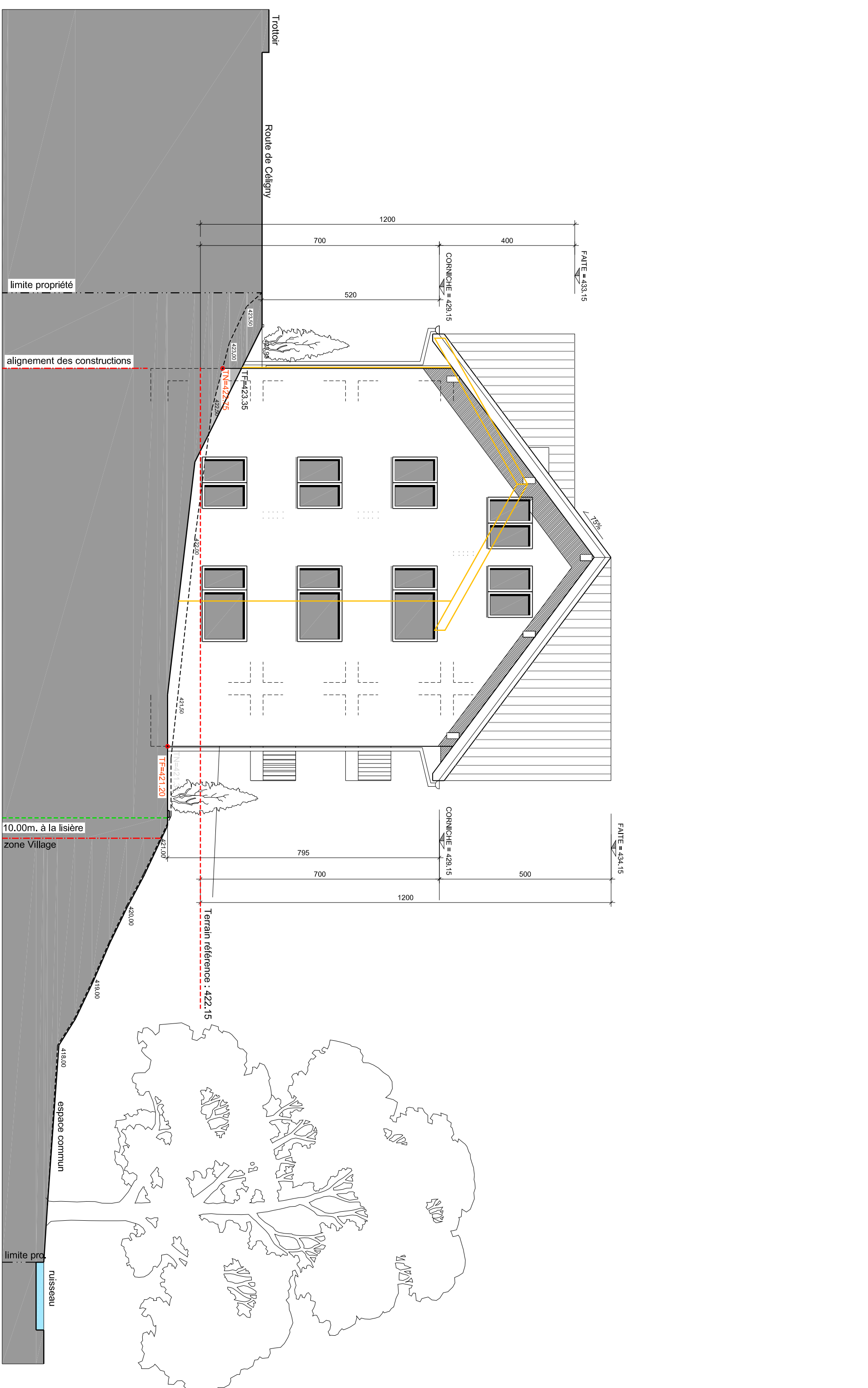
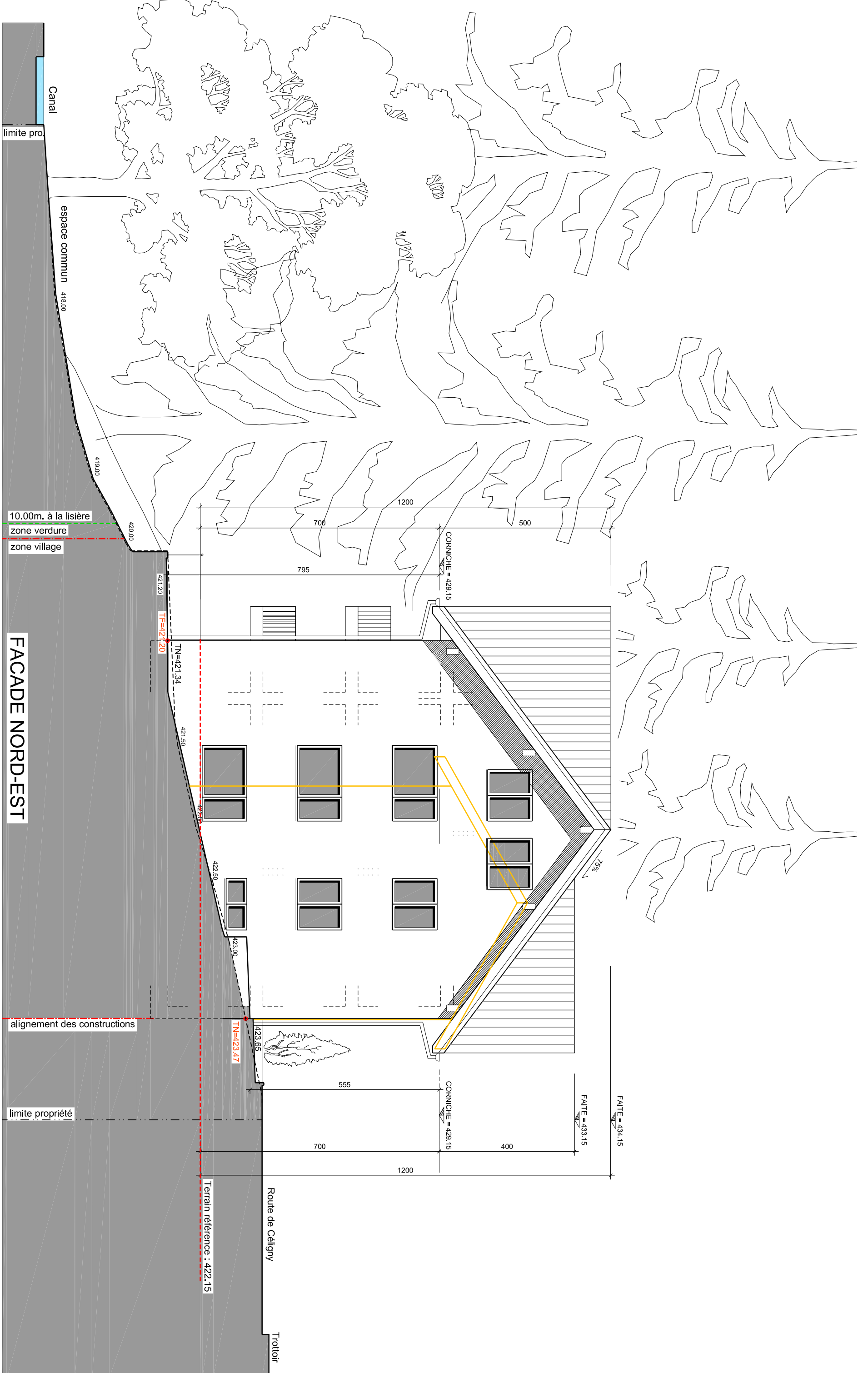

COUPE A-A

COUPE B-B

l'architecte :
les propriétaires:

Propriétaires : Claudine et Sonya Hauser	
Démolition du bâtiment existant et construction d'un bâtiment de 8 logements	
COUPES A-A ET B-B; FACADES N-E et S-O	
Projet d'enquête publique	
Parcelle 91-1299 Crans	
affaire	2210
plan no	04
échelle	1/100
date	22.03.2023
mise à jour	
dimensions	84x56 CM